

RETINOBLASTOMA ADALAH TUMOR GANAS (KANKER) PADA MATA YANG SERING TERJADI PADA ANAK

SEL KANKER TUMBUH DI BAGIAN LAPISAN RETINA (LAPISAN SARAF DI BAGIAN BELAKANG MATA)

PALING BANYAK DITEMUKAN PADA BAYI DAN ANAK USIA 5 TAHUN KEBAWAH

DAPAT MENYEBABKAN KERUSAKAN MATA, KEBUTAAAN BAHKAN KEMATIAN

BERDASARKAN DATA DARI INDONESIA CANCER CARE COMMUNITY

PERKIRAAN KEJADIAN RETINOBLASTOMA PADA ANAK BERKISAR 2,4 PER 100.000 ANAK DAN ANGKA KEMATIAN AKIBAT PENYAKIT INI MENEMPATI PERINGKAT KEDUA SETELAH LEUKEMIA SEBAGAI PENYEBAB KEMATIAN TERBANYAK



KEJADIAN RETINOBLASTOMA DIPENGARUH OLEH MUTASI GEN RB1

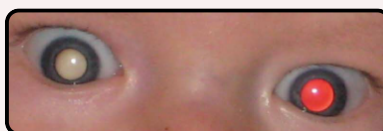

LEUKOCORIA MEMANG SALAH SATU GEJALA RETINOBLASTOMA, NAMUN TIDAK SEMUA LEUKOCORIA PASTI RETINOBLASTOMA

DIAGNOSIS RETINOBLASTOMA DITEGAKKAN DENGAN PEMERIKSAAN FISIK DAN PENUNJANG OLEH DOKTER SPESIALIS MATA



AMAUROTIC CAT'S EYE / LEUKOCORIA

GAMBARAN MANIK MATA (PUPIL) BERWARNA PUTIH, BIASANYA TERLIHAT SAAT MATA ANAK TERSOROT CAHAYA



MATA JULING



PENGLIHATAN BURAM



MATA MERAH, MENONJOL, KADANG DISERTAI NYERI

GEJALA RETINOBLASTOMA

DETEKSI DINI DAN PENCEGAHAN

KENALI GEJALA YANG ADA PADA ANAK BAIK YANG DAPAT DI LIHAT LANGSUNG OLEH ORANG TUA MAUPUN YANG DI KELUHKAN ANAK, SEGERA PERIKSAKAN BILA MENEMUKANNYA

RETINOBLASTOMA BELUM DAPAT DICEGAH, NAMUN TEGAKNYA DIAGNOSIS DAN PENGOBATAN PADA STADIUM AWAL DAPAT MENINGKATKAN ANGKA HARAPAN HIDUP

PESAN UNTUK ORANG TUA

- AGAR LEBIH PEDULI TERHADAP GEJALA YANG ADA PADA ANAK
- TIDAK TAKUT UNTUK MEMBAWA ANAK KE DOKTER
- MEMERIKSAKAN SAUDARA ANAK YANG LAIN BILA SALAH SATUNYA MENDERITA RETINOBLASTOMA
- MENERAPKAN POLA PERILAKU C.E.R.D.I.K. UNTUK MENCEGAH PENYAKIT TIDAK MENULAR

SCAN BARCODE DI BAWAH UNTUK INFORMASI SEPUTAR KESEHATAN MATA LAINNYA.



- C** CEK KESEHATAN SECARA RUTIN
- E** ENYAHKAN ASAP ROKOK
- R** RAJIN AKTIVITAS FISIK
- D** DIET SEIMBANG
- I** ISTIRAHAT CUKUP
- K** KELOLA STRESS

